

# Reservedele til DynaGrate®

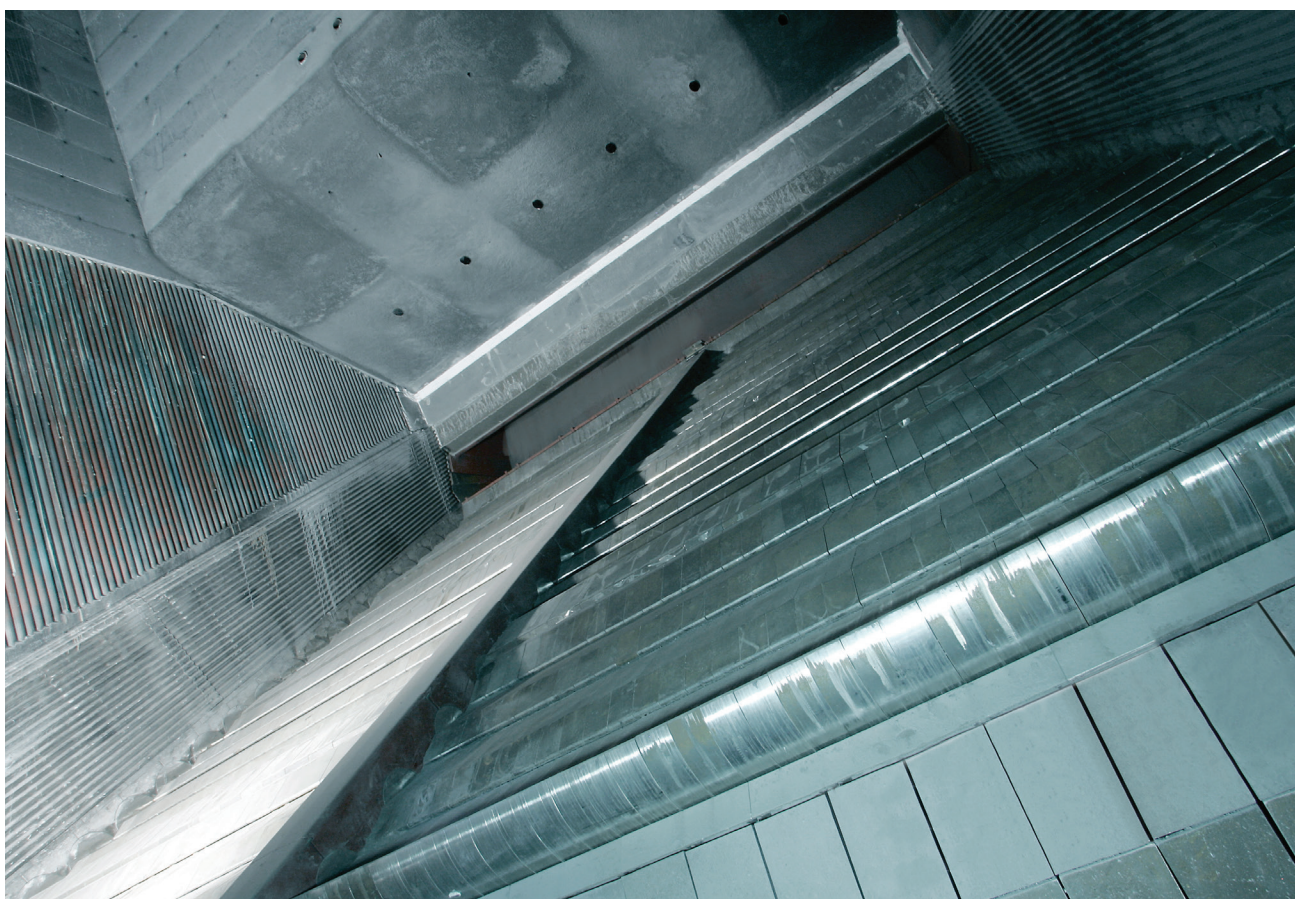

## Indholdsfortegnelse

## Sliddele Til DynaGrate®



Ristestave  
Side 4-5



Fast Ristestav  
Side 5



Vandkølede Elementer  
Side 5



Afslutningsblok, Nedre  
Side 6



Dækplader  
Side 6



T-plader  
Side 6-7



Tilslutningsplade  
Side 7



Dækplader f. mellemst.  
Side 7



Svingplader  
Side 7-8



Trækstænger  
Side 8



Tapper  
Side 8-9



Strækbolt  
Side 9



Carbleje  
Side 9



Tallerkenfjeder  
Side 9



Indløbsrør  
Side 10



Koblingsblok  
Side 10



Isoleringsplade  
Side 11

## Indholdsfortegnelse

## Strategiske Dele Til DynaGrate®



T-Plader Under  
Side 12



Afslutningsstykke  
Side 12



Mellemstykker  
Side 12-13



Akseldækplader  
Side 13



Stativ for Dækplader  
Side 13



Strålings skjolde  
Side 14-16



Bærerammer  
Side 16



Skinne til Rammer  
Side 16



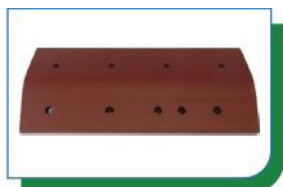

Konsol Elementer  
Side 16-18



Svingbeslag  
Side 18



Pakbøsning  
Side 18



Lejhuse  
Side 18-19



Lejebuk  
Side 19



Drivarm & Synkronarme  
Side 19



Medbringer  
Side 20



Synkroniseringsled  
Side 20



Cylinderkonsoller  
Side 20



Styretapper  
Side 20-21



Bolt L=678mm  
Side 21



Liste for Kapper  
Side 21



Skudrigler  
Side 21



Skudrigleophæng  
Side 22



Skudrigle Under  
Side 22



Låseplade for Skudrigle  
Side 22



Låseplader  
Side 22



Rundstål  
Side 23



Beslag for Skudrigle  
Side 23



Tallerkendæksel  
Side 23



Lille Pakbøsning  
Side 23



Spændebeslag  
Side 23



Distancebøsninger  
Side 24



T-Plader Midtersektion  
Side 24-25



Kapper Midtersektion  
Side 26-27



Lejedæksel & Lejeflange  
Side 27



Pakflange  
Side 27



Styrelejhuse  
Side 27

# Sliddele Til DynaGrate®



## Sliddele Til DynaGrate:

- Typisk lagervarer
- Typisk kort leveringstid
- Bestil i god tid ved stort antal

## Ristestav Mk5

Hvilken rist indgår delen i?

- Luftkølet DynaGrate
- Vandkølet DynaGrate

B&W's originalnr. 90,10,000010014

B&W's SAP-nr. 5000004463

Vægt pr. stk. 17,2 kg

Hvor er delen monteret?

- På akslerne.

Modelnr. 601.074



## Ristestav med køleribber

Hvilken rist indgår delen i?

- Luftkølet DynaGrate
- Vandkølet DynaGrate

B&W's originalnr. 90,10,000010016

B&W's SAP-nr. 5000004458

Vægt pr. stk. 17,2 kg

Hvor er delen monteret?

- På akslerne.

Modelnr. 602.713



## Sidste ristestav Mk5

Hvilken rist indgår delen i?

- Luftkølet DynaGrate
- Vandkølet DynaGrate

B&W's originalnr. 90,10,000010214

B&W's SAP-nr. 5000004476

Vægt pr. stk. 19,6 kg

Hvor er delen monteret?

- På akslerne.

Modelnr. 601.022



## Første halve ristestav Mk5

Hvilken rist indgår delen i?

- Vandkølet DynaGrate

B&W's originalnr. 90,10,000011114

B&W's SAP-nr. 5000004456

Vægt pr. stk. 12,8 kg

Hvor er delen monteret?

- På akslerne.

Modelnr. 601.075





# Sliddele Til DynaGrate®

## Første halve ristestav med køleribber

Hvilken rist indgår delen i?	B&W's originalnr.	90,10,000011116
<ul style="list-style-type: none"><li>• Luftkølet DynaGrate</li><li>• Vandkølet DynaGrate</li></ul>	B&W's SAP-nr.	5000004452
Hvor er delen monteret?	Vægt pr. stk.	12,8 kg
<ul style="list-style-type: none"><li>• På akslerne.</li></ul>	Modelnr.	602.714



## Sidste halve ristestav Mk5

Hvilken rist indgår delen i?	B&W's originalnr.	90,10,000011214
<ul style="list-style-type: none"><li>• Luftkølet DynaGrate</li><li>• Vandkølet DynaGrate</li></ul>	B&W's SAP-nr.	5000004472
Hvor er delen monteret?	Vægt pr. stk.	11,6 kg
<ul style="list-style-type: none"><li>• På akslerne.</li></ul>	Modelnr.	601.076



## Fast ristestav B200 Mk5

Hvilken rist indgår delen i?	B&W's originalnr.	90,10,000012014
<ul style="list-style-type: none"><li>• Luftkølet DynaGrate</li><li>• Vandkølet DynaGrate</li></ul>	B&W's SAP-nr.	5000004449
Hvor er delen monteret?	Vægt pr. stk.	22,0 kg
<ul style="list-style-type: none"><li>• På ristetæppet, i det øvre konsolelement</li></ul>	Modelnr.	601.151



## Risteelement, vandkølet

Hvilken rist indgår delen i?	B&W's originalnr.	90,10,000010017
<ul style="list-style-type: none"><li>• Vandkølet DynaGrate</li></ul>	B&W's SAP-nr.	5200018581
Hvor er delen monteret?	Vægt pr. stk.	57,4 kg
<ul style="list-style-type: none"><li>• På akslerne.</li></ul>	Modelnr.	690.055

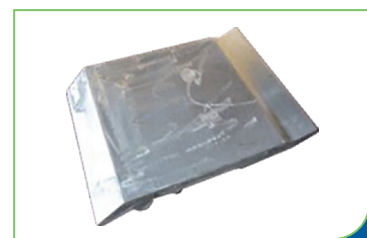

## Første halve ristestav, vandkølet

Hvilken rist indgår delen i?	B&W's originalnr.	90,10,000011117
<ul style="list-style-type: none"><li>• Vandkølet DynaGrate</li></ul>	B&W's SAP-nr.	5200018582
Hvor er delen monteret?	Vægt pr. stk.	41,0 kg
<ul style="list-style-type: none"><li>• På akslerne.</li></ul>	Modelnr.	690.062

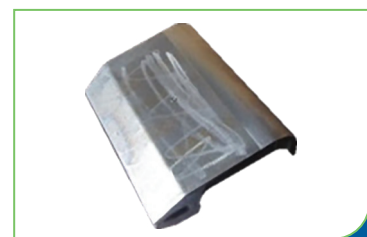

# Sliddele Til DynaGrate®

## Afslutningsblok nedre Mk5

Hvilken rist indgår delen i?

- Luftkølet DynaGrate
- Vandkølet DynaGrate

B&W's originalnr. 90,10,000015220

B&W's SAP-nr. 5000000822

Vægt pr. stk. 4,5 kg

Hvor er delen monteret?

- I slutsektionen, i stativet til dækpladen.

Modelnr. 601.095



## Dækplade

Hvilken rist indgår delen i?

- Luftkølet DynaGrate
- Vandkølet DynaGrate

B&W's originalnr. 90,10,000016003

B&W's SAP-nr. 5000001744

Vægt pr. stk. 8,9 kg

Hvor er delen monteret?

- I slutsektionen, i stativet til dækpladen.

Modelnr. 1-529-1B



## Dækplade for midterkonsol

Hvilken rist indgår delen i?

- Luftkølet DynaGrate
- Vandkølet DynaGrate

B&W's originalnr. 90,10,000016004

B&W's SAP-nr. 5200009908

Vægt pr. stk. 8,9 kg

Hvor er delen monteret?

- I slutsektionen, i stativet til dækpladen.

Modelnr. 0039819



## T-plade øvre venstre/nedre højre Mk5

Hvilken rist indgår delen i?

- Luftkølet DynaGrate
- Vandkølet DynaGrate

B&W's originalnr. 90,10,000016112

B&W's SAP-nr. 5000006512

Vægt pr. stk. 13,8 kg

Hvor er delen monteret?

- I ristens sider (indvendigt), rundt om akslerne.

Modelnr. 601.139

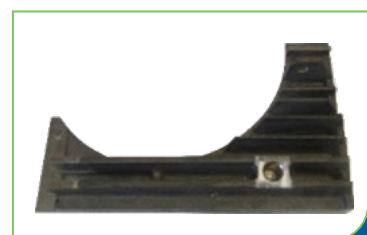

## T-plade øvre højre/nedre venstre Mk5

Hvilken rist indgår delen i?

- Luftkølet DynaGrate
- Vandkølet DynaGrate

B&W's originalnr. 90,10,000016122

B&W's SAP-nr. 5000006509

Vægt pr. stk. 13,8 kg

Hvor er delen monteret?

- I ristens sider (indvendigt), rundt om akslerne.

Modelnr. 601.138



# Sliddele Til DynaGrate®

## T-plade

Hvilken rist indgår delen i?	B&W's originalnr.	90,10,000016231
<ul style="list-style-type: none"><li>• Luftkølet DynaGrate</li><li>• Vandkølet DynaGrate</li></ul>	B&W's SAP-nr.	5000006498
	Vægt pr. stk.	17,2 kg
Hvor er delen monteret?	Modelnr.	601.127
<ul style="list-style-type: none"><li>• I ristens sider (indvendigt), rundt om akslerne.</li></ul>		



## Tilslutningsplade

Hvilken rist indgår delen i?	B&W's originalnr.	90,10,000016730
<ul style="list-style-type: none"><li>• Luftkølet DynaGrate</li><li>• Vandkølet DynaGrate</li></ul>	B&W's SAP-nr.	5000006635
	Vægt pr. stk.	9,6 kg
Hvor er delen monteret?	Modelnr.	601.094
<ul style="list-style-type: none"><li>• I startsektionen, før de første halve ristestave. Er monteret på svingbeslag.</li></ul>		



## Dækplade for mellemstykke med hul

Hvilken rist indgår delen i?	B&W's originalnr.	90,10,000016860
<ul style="list-style-type: none"><li>• Luftkølet DynaGrate</li><li>• Vandkølet DynaGrate</li></ul>	B&W's SAP-nr.	5000001753
	Vægt pr. stk.	5,4 kg
Hvor er delen monteret?	Modelnr.	601.117
<ul style="list-style-type: none"><li>• Over T-pladerne hele vejen ned ad begge ristesider, indvendigt.</li></ul>		



## Dækplade for øverste mellemstykke

Hvilken rist indgår delen i?	B&W's originalnr.	90,10,000016861
<ul style="list-style-type: none"><li>• Luftkølet DynaGrate</li><li>• Vandkølet DynaGrate</li></ul>	B&W's SAP-nr.	5000001772
	Vægt pr. stk.	1,9 kg
Hvor er delen monteret?	Modelnr.	601.118
<ul style="list-style-type: none"><li>• På akslerne.</li></ul>		



## Svingplade

Hvilken rist indgår delen i?	B&W's originalnr.	90,10,000019200
<ul style="list-style-type: none"><li>• Luftkølet DynaGrate</li><li>• Vandkølet DynaGrate</li></ul>	B&W's SAP-nr.	5000006307
	Vægt pr. stk.	15,3 kg
Hvor er delen monteret?	Modelnr.	601.096
<ul style="list-style-type: none"><li>• I ristesiderne, indvendigt, ud for alle akslerne</li></ul>		





## Sliddele Til DynaGrate®

### Svingplade for Ø110-aksel

Hvilken rist indgår delen i?	B&W's originalnr.	90,10,000019202
<ul style="list-style-type: none"><li>• Luftkølet DynaGrate</li><li>• Vandkølet DynaGrate</li></ul>	B&W's SAP-nr.	5000006306
	Vægt pr. stk.	15,3 kg
Hvor er delen monteret?	Modelnr.	602.734
<ul style="list-style-type: none"><li>• I ristesiderne, indvendigt, ud for alle akslerne</li></ul>		



### Svingplade til midtersektion

Hvilken rist indgår delen i?	B&W's originalnr.	90,10,000019208
<ul style="list-style-type: none"><li>• Luftkølet DynaGrate</li><li>• Vandkølet DynaGrate</li></ul>	B&W's SAP-nr.	5000006305
	Vægt pr. stk.	4,6 kg
Hvor er delen monteret?	Modelnr.	601.432
<ul style="list-style-type: none"><li>• I ristesiderne, indvendigt, ud for alle akslerne</li></ul>		



### Trækstang, 4a

Hvilken rist indgår delen i?	B&W's originalnr.	90,40,000045014
<ul style="list-style-type: none"><li>• Luftkølet DynaGrate</li><li>• Vandkølet DynaGrate</li></ul>	B&W's SAP-nr.	5000007305
	Vægt pr. stk.	13,7 kg
Hvor er delen monteret?	Modelnr.	601.226
<ul style="list-style-type: none"><li>• På ydersiden af risten. Cylinderkonsollerne er monteret herpå.</li></ul>		



### Trækstang, 6a

Hvilken rist indgår delen i?	B&W's originalnr.	90,40,000045024
<ul style="list-style-type: none"><li>• Luftkølet DynaGrate</li><li>• Vandkølet DynaGrate</li></ul>	B&W's SAP-nr.	5000007307
	Vægt pr. stk.	26,5 kg
Hvor er delen monteret?	Modelnr.	601.226
<ul style="list-style-type: none"><li>• På ydersiden af risten. Cylinderkonsollerne er monteret herpå.</li></ul>		



### Tap for drivarm med carb-leje L=60 mm, Ø40 mm

Hvilken rist indgår delen i?	B&W's originalnr.	90,70,000074104
<ul style="list-style-type: none"><li>• Luftkølet DynaGrate</li><li>• Vandkølet DynaGrate</li></ul>	B&W's SAP-nr.	5000006610
	Vægt pr. stk.	0,6 kg
Hvor er delen monteret?	Modelnr.	601.849
<ul style="list-style-type: none"><li>• Sammen med drivarmen og trækstangen.</li></ul>		



## Sliddele Til DynaGrate®

### Tap for synkronled med carb-leje L=79 mm, Ø40 mm

Hvilken rist indgår delen i?	B&W's originalnr.	90,70,000074214
<ul style="list-style-type: none"><li>• Luftkølet DynaGrate</li><li>• Vandkølet DynaGrate</li></ul>	B&W's SAP-nr.	5000006611
	Vægt pr. stk.	0,7 kg
Hvor er delen monteret?	Modelnr.	601.848
<ul style="list-style-type: none"><li>• Sammen med synkronarmen og synkronledet.</li></ul>		



### Tap for cylinder L=109 mm, Ø45 mm

Hvilken rist indgår delen i?	B&W's originalnr.	90,70,000074222
<ul style="list-style-type: none"><li>• Luftkølet DynaGrate</li><li>• Vandkølet DynaGrate</li></ul>	B&W's SAP-nr.	5000006608
	Vægt pr. stk.	1,4 kg
Hvor er delen monteret?	Modelnr.	601.808
<ul style="list-style-type: none"><li>• Sammen med ristecylinderen og cylinderkonsollen.</li></ul>		



### Strækbolt M16x110 mm

Hvilken rist indgår delen i?	B&W's originalnr.	90,80,000080723
<ul style="list-style-type: none"><li>• Luftkølet DynaGrate</li><li>• Vandkølet DynaGrate</li></ul>	B&W's SAP-nr.	5000002731
	Vægt pr. stk.	0,2 kg
Hvor er delen monteret?	Modelnr.	601.828
<ul style="list-style-type: none"><li>• Bruges til at bolte ristestavene fast i akslerne.</li></ul>		



### Carb-leje 40/62x22

Hvilken rist indgår delen i?	B&W's originalnr.	90,80,000086120
<ul style="list-style-type: none"><li>• Luftkølet DynaGrate</li><li>• Vandkølet DynaGrate</li></ul>	B&W's SAP-nr.	5000003135
	Vægt pr. stk.	0,3 kg
Hvor er delen monteret?		
<ul style="list-style-type: none"><li>• I trækstangen.</li></ul>		



### Tallerkenfjeder Ø159 mm/111x1,5 mm

Hvilken rist indgår delen i?	B&W's originalnr.	90,70,000071230
<ul style="list-style-type: none"><li>• Luftkølet DynaGrate</li><li>• Vandkølet DynaGrate</li></ul>	B&W's SAP-nr.	5000002999
	Vægt pr. stk.	0,2 kg
Hvor er delen monteret?		
<ul style="list-style-type: none"><li>• I bunden af akslerne sammen med tallerkenfjederdækselet.</li></ul>		



## Sliddele Til DynaGrate®

### Inløbsrør, højre

Hvilken rist indgår delen i?	B&W's originalnr.	90,70,000079610
<ul style="list-style-type: none"><li>Vandkølet DynaGrate</li></ul>	B&W's SAP-nr.	5000007032
Hvor er delen monteret?	Vægt pr. stk.	3,3 kg
<ul style="list-style-type: none"><li>Op under de vandkølede ristelementer og på siden på akslerne.</li></ul>	Modelnr.	601.200



### Inløbsrør, venstre

Hvilken rist indgår delen i?	B&W's originalnr.	90,70,000079611
<ul style="list-style-type: none"><li>Vandkølet DynaGrate</li></ul>	B&W's SAP-nr.	5000007033
Hvor er delen monteret?	Vægt pr. stk.	3,3 kg
<ul style="list-style-type: none"><li>Op under de vandkølede ristelementer og på siden på akslerne.</li></ul>	Modelnr.	601.229



### Koblingsblok

Hvilken rist indgår delen i?	B&W's originalnr.	90,70,000079660
<ul style="list-style-type: none"><li>Vandkølet DynaGrate</li></ul>	B&W's SAP-nr.	5000002894
Hvor er delen monteret?	Vægt pr. stk.	1,6 kg
<ul style="list-style-type: none"><li>Op under og imellem de vandkølede ristelementer.</li></ul>	Modelnr.	601.239





## Sliddele Til DynaGrate®

### Isoleringsplade III L=4790 mm (ovnbredde 5200 mm)

Kan fås til følgende typer:

- Ovnbredde 1600
- Ovnbredde 1800
- Ovnbredde 2000
- Ovnbredde 2200
- Ovnbredde 2400
- Ovnbredde 2800
- Ovnbredde 3200
- Ovnbredde 3600
- Ovnbredde 4000
- Ovnbredde 4200
- Ovnbredde 4400
- Ovnbredde 4800

B&W's originalnr. 90,40,000049136

B&W's SAP-nr. 5200017753

Vægt pr. stk. 58,5 kg

Modelnr. 601.317

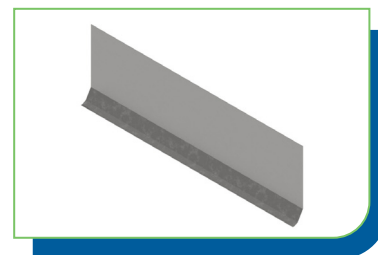

Hvor er delen monteret?

- Under ristetæppet ved alle sektioner.

### Isoleringsplade IV L=4790 mm (ovnbredde 5200 mm)

Kan fås til følgende typer:

- Ovnbredde 1600
- Ovnbredde 1800
- Ovnbredde 2000
- Ovnbredde 2200
- Ovnbredde 2400
- Ovnbredde 2800
- Ovnbredde 3200
- Ovnbredde 3600
- Ovnbredde 4000
- Ovnbredde 4200
- Ovnbredde 4400
- Ovnbredde 4800

B&W's originalnr. 90,40,000049146

B&W's SAP-nr. 5200017754

Vægt pr. stk. 40,0 kg

Modelnr. 601.320

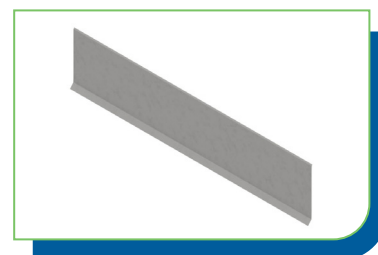

Hvor er delen monteret?

- Under ristetæppet ved alle sektioner.

# Strategiske Dele Til DynaGrate®



## Strategiske Dele Til DynaGrate:

- Typisk ikke lagerverer
- Typisk længere leveringstid
- Bestil altid i god tid

### T-plade, under

Hvilken rist indgår delen i?	B&W's originalnr.	90,10,000016308
<ul style="list-style-type: none"><li>• Luftkølet DynaGrate</li><li>• Vandkølet DynaGrate</li></ul>	B&W's SAP-nr.	5000006506
	Vægt pr. stk.	8,5 kg
Hvor er delen monteret?	Modelnr.	601.210
<ul style="list-style-type: none"><li>• På ristens yderside, på de faste legebukke.</li></ul>		



### T-plade, øvre venstre/nedre højre, under

Hvilken rist indgår delen i?	B&W's originalnr.	90,10,000016318
<ul style="list-style-type: none"><li>• Luftkølet DynaGrate</li><li>• Vandkølet DynaGrate</li></ul>	B&W's SAP-nr.	5000006507
	Vægt pr. stk.	9,0 kg
Hvor er delen monteret?	Modelnr.	601.211
<ul style="list-style-type: none"><li>• På ristens yderside på de faste legebukke.</li></ul>		



### Afslutningsstykke

Hvilken rist indgår delen i?	B&W's originalnr.	90,10,000016670
<ul style="list-style-type: none"><li>• Luftkølet DynaGrate</li><li>• Vandkølet DynaGrate</li></ul>	B&W's SAP-nr.	5000000830
	Vægt pr. stk.	5,6 kg
Hvor er delen monteret?	Modelnr.	601.301
<ul style="list-style-type: none"><li>• I slutsektionen.</li></ul>		



### Mellemstykke

Hvilken rist indgår delen i?	B&W's originalnr.	90,20,000023230
<ul style="list-style-type: none"><li>• Luftkølet DynaGrate</li><li>• Vandkølet DynaGrate</li></ul>	B&W's SAP-nr.	5000003278
	Vægt pr. stk.	24,9 kg
Hvor er delen monteret?	Modelnr.	601.110
<ul style="list-style-type: none"><li>• Øverst på ristesiderne, op imod dækladerne, hele vejen ned.</li></ul>		

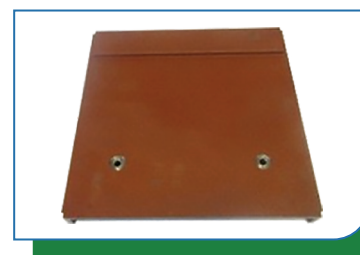

## Strategiske Dele Til DynaGrate®

### Mellemstykke, øverste

Hvilken rist indgår delen i?	B&W's originalnr.	90,20,000023231
<ul style="list-style-type: none"><li>• Luftkølet DynaGrate</li><li>• Vandkølet DynaGrate</li></ul>	B&W's SAP-nr.	5000003279
	Vægt pr. stk.	13,5 kg
Hvor er delen monteret?	Modelnr.	601.119
<ul style="list-style-type: none"><li>• Øverst på ristesiderne, op imod dækpladerne, ved startsektionen.</li></ul>		



### Akseldækplade, type T

Hvilken rist indgår delen i?	B&W's originalnr.	90,20,000026301
<ul style="list-style-type: none"><li>• Luftkølet DynaGrate</li><li>• Vandkølet DynaGrate</li></ul>	B&W's SAP-nr.	5000000845
	Vægt pr. stk.	8,9 kg
Hvor er delen monteret?	Modelnr.	601.128
<ul style="list-style-type: none"><li>• Imellem svingplader og aksler, hele vejen ned.</li></ul>		



### Akseldækplade, øvre venstre/nedre højre

Hvilken rist indgår delen i?	B&W's originalnr.	90,20,000026311
<ul style="list-style-type: none"><li>• Luftkølet DynaGrate</li><li>• Vandkølet DynaGrate</li></ul>	B&W's SAP-nr.	5000000851
	Vægt pr. stk.	6,0 kg
Hvor er delen monteret?	Modelnr.	601.137
<ul style="list-style-type: none"><li>• I start-/slutsektionen ved svingpladen, øverst i venstre side og nederst i højre side.</li></ul>		



### Akseldækplade, øvre højre/nedre venstre

Hvilken rist indgår delen i?	B&W's originalnr.	90,20,000026321
<ul style="list-style-type: none"><li>• Luftkølet DynaGrate</li><li>• Vandkølet DynaGrate</li></ul>	B&W's SAP-nr.	5000000846
	Vægt pr. stk.	6,0 kg
Hvor er delen monteret?	Modelnr.	601.136
<ul style="list-style-type: none"><li>• I start-/slutsektionen ved svingpladen, øverst i højre side og nederst i venstre side.</li></ul>		



### Stativ for dækplader

Hvilken rist indgår delen i?	B&W's originalnr.	90,40,000044012
<ul style="list-style-type: none"><li>• Luftkølet DynaGrate</li><li>• Vandkølet DynaGrate</li></ul>	B&W's SAP-nr.	5200008539
	Vægt pr. stk.	3,8 kg
Hvor er delen monteret?	Modelnr.	0427017
<ul style="list-style-type: none"><li>• I slutsektionen. Anvendes til at montere dækplader og afslutningsblok på.</li></ul>		

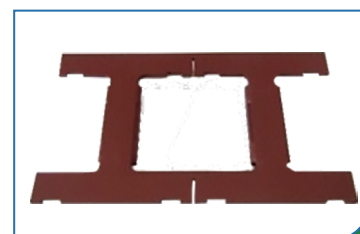



## Strategiske Dele Til DynaGrate®

### Øvre strålings skjold, radius 77 mm

Hvilken rist indgår delen i?	B&W's originalnr.	90,40,000046110
• Luftkølet DynaGrate	B&W's SAP-nr.	5000006237
• Vandkølet DynaGrate	Vægt pr. stk.	7,5 kg
Hvor er delen monteret?	Modelnr.	601.299
• På ydersiderne af risten, ved alle akslerne.		



### Øvre strålings skjold, radius 82 mm

Hvilken rist indgår delen i?	B&W's originalnr.	90,40,000046111
• Luftkølet DynaGrate	B&W's SAP-nr.	5000006969
• Vandkølet DynaGrate	Vægt pr. stk.	7,5 kg
Hvor er delen monteret?	Modelnr.	601.237
• På ydersiderne af risten, ved alle akslerne.		



### Øvre strålings skjold for rist B=5600-6000 mm, R=82/87 mm

Hvilken rist indgår delen i?	B&W's originalnr.	90,40,000046116
• Luftkølet DynaGrate	B&W's SAP-nr.	5200008142
• Vandkølet DynaGrate	Vægt pr. stk.	7,5 kg
Hvor er delen monteret?	Modelnr.	0411327
• På ydersiderne af risten, ved alle akslerne.		



### Nederste strålings skjold, type T, radius 77 mm

Hvilken rist indgår delen i?	B&W's originalnr.	90,40,000046101
• Luftkølet DynaGrate	B&W's SAP-nr.	5000006236
• Vandkølet DynaGrate	Vægt pr. stk.	5,3 kg
Hvor er delen monteret?	Modelnr.	601.129
• På ydersiderne af risten, ved alle akslerne.		



### Nederste strålings skjold, radius 82 mm

Hvilken rist indgår delen i?	B&W's originalnr.	90,40,000046103
• Luftkølet DynaGrate	B&W's SAP-nr.	5000003415
• Vandkølet DynaGrate	Vægt pr. stk.	5,3 kg
Hvor er delen monteret?	Modelnr.	602.735
• På ydersiderne af risten, ved alle akslerne.		



## Strategiske Dele Til DynaGrate®

### Nederste strålings skjold for rist B=5600-6000 mm, R=87 mm

Hvilken rist indgår delen i?	B&W's originalnr.	90,40,000046016
• Luftkølet DynaGrate	B&W's SAP-nr.	5200008141
• Vandkølet DynaGrate	Vægt pr. stk.	5,3 kg
Hvor er delen monteret?	Modelnr.	0411308
• På ydersiderne af risten, ved alle akslerne.		

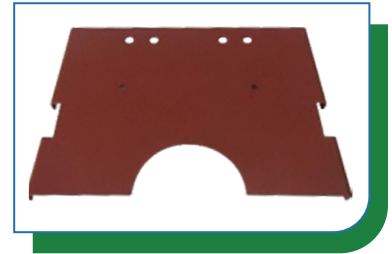

### Nedre endestråleskjold, nedre venstre/øvre højre

Hvilken rist indgår delen i?	B&W's originalnr.	90,40,000046123-1
• Luftkølet DynaGrate	B&W's SAP-nr.	5000007434
• Vandkølet DynaGrate	Vægt pr. stk.	3,4 kg
Hvor er delen monteret?	Modelnr.	602.736
• På ydersiderne af risten, ved første og sidste sektion.		



### Nedre endestråleskjold, øvre venstre/nedre højre

Hvilken rist indgår delen i?	B&W's originalnr.	90,40,000046123-2
• Luftkølet DynaGrate	B&W's SAP-nr.	5200010399
• Vandkølet DynaGrate	Vægt pr. stk.	3,4 kg
Hvor er delen monteret?	Modelnr.	602.736
• På ydersiderne af risten, ved første og sidste sektion.		



### Øvre endestråleskjold, nedre venstre/øvre højre

Hvilken rist indgår delen i?	B&W's originalnr.	90,40,000046133-1
• Luftkølet DynaGrate	B&W's SAP-nr.	5000007437
• Vandkølet DynaGrate	Vægt pr. stk.	4,1 kg
Hvor er delen monteret?	Modelnr.	602.737
• På ydersiderne af risten, ved første og sidste sektion.		



### Øvre endestråleskjold, øvre venstre/nedre højre

Hvilken rist indgår delen i?	B&W's originalnr.	90,40,000046133-2
• Luftkølet DynaGrate	B&W's SAP-nr.	5200010400
• Vandkølet DynaGrate	Vægt pr. stk.	4,1 kg
Hvor er delen monteret?	Modelnr.	602.737
• På ydersiderne af risten, ved første og sidste sektion.		



## Strategiske Dele Til DynaGrate®

### Stråleskjold for mellemstykke

Hvilken rist indgår delen i?	B&W's originalnr.	90,40,000046140
<ul style="list-style-type: none"><li>• Luftkølet DynaGrate</li><li>• Vandkølet DynaGrate</li></ul>	B&W's SAP-nr.	5000006235
	Vægt pr. stk.	1,1 kg
Hvor er delen monteret?	Modelnr.	600.998
<ul style="list-style-type: none"><li>• Under mellemstykket og over isoleringen på toppen af ristesiderne.</li></ul>		

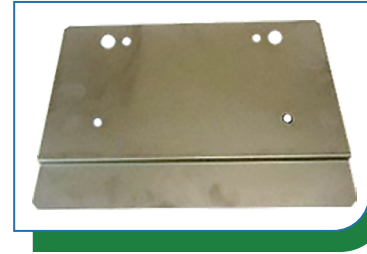

### Bæreramme, type T

Hvilken rist indgår delen i?	B&W's originalnr.	90,40,000046201
<ul style="list-style-type: none"><li>• Luftkølet DynaGrate</li><li>• Vandkølet DynaGrate</li></ul>	B&W's SAP-nr.	5000001298
	Vægt pr. stk.	9,3 kg
Hvor er delen monteret?	Modelnr.	601.126
<ul style="list-style-type: none"><li>• Udenpå strålings skjoldet til montering af bl.a. styretappen.</li></ul>		

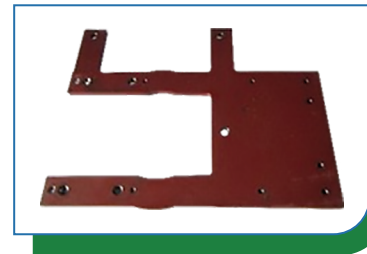

### Ramme for nederste T-plade

Hvilken rist indgår delen i?	B&W's originalnr.	90,40,000046202
<ul style="list-style-type: none"><li>• Luftkølet DynaGrate</li><li>• Vandkølet DynaGrate</li></ul>	B&W's SAP-nr.	5000007096
	Vægt pr. stk.	10,6 kg
Hvor er delen monteret?	Modelnr.	601.141
<ul style="list-style-type: none"><li>• Udenpå strålings skjoldet til montering af bl.a. styretappen.</li></ul>		

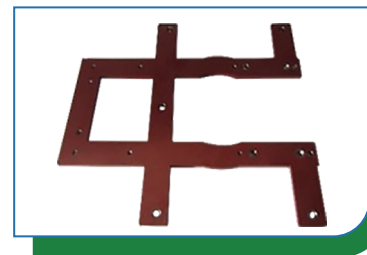

### Skinne til ramme

Hvilken rist indgår delen i?	B&W's originalnr.	90,40,000046210
<ul style="list-style-type: none"><li>• Luftkølet DynaGrate</li><li>• Vandkølet DynaGrate</li></ul>	B&W's SAP-nr.	5000005569
	Vægt pr. stk.	2,3 kg
Hvor er delen monteret?	Modelnr.	600.985
<ul style="list-style-type: none"><li>• Udenpå bærerammen (øverst).</li></ul>		



### Konsol, øvre, element 1, venstre, L=398 mm

Hvilken rist indgår delen i?	B&W's originalnr.	90,40,00047111L
<ul style="list-style-type: none"><li>• Luftkølet DynaGrate</li><li>• Vandkølet DynaGrate</li></ul>	B&W's SAP-nr.	5200008129
	Vægt pr. stk.	8,3 kg
Hvor er delen monteret?	Modelnr.	601.322
<ul style="list-style-type: none"><li>• På de nedre konsoller, på elementerne mellem risteovergangene.</li></ul>		



## Strategiske Dele Til DynaGrate®

### Konsol, øvre, element 1, venstre, L=394 mm

Hvilken rist indgår delen i?	B&W's originalnr.	90,40,000047114
• Luftkølet DynaGrate	B&W's SAP-nr.	5200007639
• Vandkølet DynaGrate	Vægt pr. stk.	8,3 kg
Hvor er delen monteret?	Modelnr.	0346181
• På de nedre konsoller, på elementerne mellem risteovergangene.		



### Konsol, øvre, element 1, højre, L=398 mm

Hvilken rist indgår delen i?	B&W's originalnr.	90,40,00047111R
• Luftkølet DynaGrate	B&W's SAP-nr.	5200008128
• Vandkølet DynaGrate	Vægt pr. stk.	8,3 kg
Hvor er delen monteret?	Modelnr.	601.322
• På de nedre konsoller, på elementerne mellem risteovergangene.		



### Konsol, øvre, element 1, højre, L=394 mm

Hvilken rist indgår delen i?	B&W's originalnr.	90,40,000047115
• Luftkølet DynaGrate	B&W's SAP-nr.	5200007641
• Vandkølet DynaGrate	Vægt pr. stk.	8,3 kg
Hvor er delen monteret?	Modelnr.	03416181
• På de nedre konsoller, på elementerne mellem risteovergangene.		



### Konsol, øvre, element 2

Hvilken rist indgår delen i?	B&W's originalnr.	90,40,000047112
• Luftkølet DynaGrate	B&W's SAP-nr.	5000002936
• Vandkølet DynaGrate	Vægt pr. stk.	4,3 kg
Hvor er delen monteret?	Modelnr.	601.323
• På de nedre konsoller, på elementerne mellem risteovergangene.		



### Konsol, nedre, element 2

Hvilken rist indgår delen i?	B&W's originalnr.	90,40,000047122
• Luftkølet DynaGrate	B&W's SAP-nr.	5000007050
• Vandkølet DynaGrate	Vægt pr. stk.	21,2 kg
Hvor er delen monteret?	Modelnr.	601.327
• På rammen for neden, mellem sektionsovergangene, sammen med den øvre konsol.		



# Strategiske Dele Til DynaGrate®

## Nedre konsolelement, venstre

Hvilken rist indgår delen i?	B&W's originalnr.	90,40,00047126L
<ul style="list-style-type: none"><li>• Luftkølet DynaGrate</li><li>• Vandkølet DynaGrate</li></ul>	B&W's SAP-nr.	5200008486
	Vægt pr. stk.	8,4 kg
Hvor er delen monteret?	Modelnr.	601.246
<ul style="list-style-type: none"><li>• På rammen for neden i siderne, mellem sektionsovergangene, sammen med den øvre konsol.</li></ul>		



## Nedre konsolelement, højre (som vist)

Hvilken rist indgår delen i?	B&W's originalnr.	90,40,00047126R
<ul style="list-style-type: none"><li>• Luftkølet DynaGrate</li><li>• Vandkølet DynaGrate</li></ul>	B&W's SAP-nr.	5200008487
	Vægt pr. stk.	8,4 kg
Hvor er delen monteret?	Modelnr.	601.246
<ul style="list-style-type: none"><li>• På rammen for neden i siderne, mellem sektionsovergangene, sammen med den øvre konsol.</li></ul>		



## Svingbeslag for tilslutningsplade

Hvilken rist indgår delen i?	B&W's originalnr.	90,40,000049640
<ul style="list-style-type: none"><li>• Luftkølet DynaGrate</li><li>• Vandkølet DynaGrate</li></ul>	B&W's SAP-nr.	5000006304
	Vægt pr. stk.	5,6 kg
Hvor er delen monteret?	Modelnr.	601.231
<ul style="list-style-type: none"><li>• På skudrigleophænge, som sidder mellem pusherbordet og første rist. Tilslutningspladen er monteret herpå.</li></ul>		



## Pakbøsning Ø180 mm

Hvilken rist indgår delen i?	B&W's originalnr.	90,20,000022032
<ul style="list-style-type: none"><li>• Luftkølet DynaGrate</li><li>• Vandkølet DynaGrate</li></ul>	B&W's SAP-nr.	5000003545
	Vægt pr. stk.	2,7 kg
Hvor er delen monteret?	Modelnr.	601.438
<ul style="list-style-type: none"><li>• Udenpå lejehuset ved alle akslerne.</li></ul>		



## Lejehus GGG40, Ø110 mm

Hvilken rist indgår delen i?	B&W's originalnr.	90,20,00002102
<ul style="list-style-type: none"><li>• Luftkølet DynaGrate</li><li>• Vandkølet DynaGrate</li></ul>	B&W's SAP-nr.	5000003150
	Vægt pr. stk.	13,5 kg
Hvor er delen monteret?	Modelnr.	601.235
<ul style="list-style-type: none"><li>• Ud over akslerne, på ydersiden af ristesiderne.</li></ul>		





## Strategiske Dele Til DynaGrate®

### Lejehus EN GJS-400-15, Ø110 mm

Hvilken rist indgår delen i?	B&W's originalnr.	90,20,000022103
• Luftkølet DynaGrate	B&W's SAP-nr.	5200008078
• Vandkølet DynaGrate	Vægt pr. stk.	13,5 kg
Hvor er delen monteret?	Modelnr.	601.235
• Ud over akslerne, på ydersiden af ristesiderne.		



### Fast lejubuk

Hvilken rist indgår delen i?	B&W's originalnr.	90,20,000022108
• Luftkølet DynaGrate	B&W's SAP-nr.	5000001920
• Vandkølet DynaGrate	Vægt pr. stk.	32,0 kg
Hvor er delen monteret?	Modelnr.	601.198
• På indersiden af ristesektionerne. Herpå monteres alle akslerne.		



### Drivarm med carb-leje Ø100 mm

Hvilken rist indgår delen i?	B&W's originalnr.	90,20,000024016
• Luftkølet DynaGrate	B&W's SAP-nr.	5000001717
• Vandkølet DynaGrate	Vægt pr. stk.	20,0 kg
Hvor er delen monteret?	Modelnr.	602.738
• På akslerne sammen med synkronarmen og medbringeren.		



### Synkronarm for carb-leje, H=116 mm

Hvilken rist indgår delen i?	B&W's originalnr.	90,20,000024312
• Luftkølet DynaGrate	B&W's SAP-nr.	5000006314
• Vandkølet DynaGrate	Vægt pr. stk.	16,0 kg
Hvor er delen monteret?	Modelnr.	601.194-1
• På akslerne sammen med drivarmen og medbringeren.		



### Synkronarm for carbleje, H=72 mm

Hvilken rist indgår delen i?	B&W's originalnr.	90,20,000024322
• Luftkølet DynaGrate	B&W's SAP-nr.	5000006315
• Vandkølet DynaGrate	Vægt pr. stk.	16,0 kg
Hvor er delen monteret?	Modelnr.	601.194-2
• På akslerne sammen med drivarmen og medbringeren.		



## Strategiske Dele Til DynaGrate®

### Medbringer med høj fjeder, Ø100 mm

Hvilken rist indgår delen i?	B&W's originalnr.	90,20,000025014
<ul style="list-style-type: none"><li>• Luftkølet DynaGrate</li><li>• Vandkølet DynaGrate</li></ul>	B&W's SAP-nr.	5000003274
	Vægt pr. stk.	19,0 kg
Hvor er delen monteret?	Modelnr.	601.173
<ul style="list-style-type: none"><li>• På akslerne sammen med drivarmen og synkronarmen.</li></ul>		



### Synkroniseringsled med carb-leje

Hvilken rist indgår delen i?	B&W's originalnr.	90,20,000024414
<ul style="list-style-type: none"><li>• Luftkølet DynaGrate</li><li>• Vandkølet DynaGrate</li></ul>	B&W's SAP-nr.	5000006319
	Vægt pr. stk.	3,2 kg
Hvor er delen monteret?	Modelnr.	601.441
<ul style="list-style-type: none"><li>• Mellem synkronarmene ved akslerne.</li></ul>		



### Højre cylinderkonsol

Hvilken rist indgår delen i?	B&W's originalnr.	90,20,000025212
<ul style="list-style-type: none"><li>• Luftkølet DynaGrate</li><li>• Vandkølet DynaGrate</li></ul>	B&W's SAP-nr.	5000001654
	Vægt pr. stk.	7,2 kg
Hvor er delen monteret?	Modelnr.	601.193-1
<ul style="list-style-type: none"><li>• På trækstængerne.</li></ul>		



### Venstre cylinderkonsol

Hvilken rist indgår delen i?	B&W's originalnr.	90,20,000025222
<ul style="list-style-type: none"><li>• Luftkølet DynaGrate</li><li>• Vandkølet DynaGrate</li></ul>	B&W's SAP-nr.	5000001651
	Vægt pr. stk.	7,2 kg
Hvor er delen monteret?	Modelnr.	601.193-2
<ul style="list-style-type: none"><li>• På trækstængerne.</li></ul>		



### Styretap Ø25 mm, L=160 mm

Hvilken rist indgår delen i?	B&W's originalnr.	90,70,000074300
<ul style="list-style-type: none"><li>• Luftkølet DynaGrate</li><li>• Vandkølet DynaGrate</li></ul>	B&W's SAP-nr.	5000006256
	Vægt pr. stk.	0,4 kg
Hvor er delen monteret?	Modelnr.	600.988
<ul style="list-style-type: none"><li>• Er fikseret i lejehuset og sidder fast i bærerammen.</li></ul>		



## Strategiske Dele Til DynaGrate®

### Styretap Ø25 mm, L=176 mm

Hvilken rist indgår delen i?	B&W's originalnr.	90,70,000074302
<ul style="list-style-type: none"><li>• Luftkølet DynaGrate</li><li>• Vandkølet DynaGrate</li></ul>	B&W's SAP-nr.	5200007638
	Vægt pr. stk.	0,4 kg
Hvor er delen monteret?	Modelnr.	0346131
<ul style="list-style-type: none"><li>• Er fikseret i lejehuset og sidder fast i bærerammen.</li></ul>		



### Bolt L=678 mm

Hvilken rist indgår delen i?	B&W's originalnr.	90,70,000074400
<ul style="list-style-type: none"><li>• Luftkølet DynaGrate</li><li>• Vandkølet DynaGrate</li></ul>	B&W's SAP-nr.	5000001251
	Vægt pr. stk.	0,7 kg
Hvor er delen monteret?	Modelnr.	600.996
<ul style="list-style-type: none"><li>• Ind i siden på ristesektionerne, ind gennem mellemstykket. Holder i enden dækpladen på plads.</li></ul>		



### Liste for kappe og T-plade

Hvilken rist indgår delen i?	B&W's originalnr.	90,70,000078570
<ul style="list-style-type: none"><li>• Luftkølet DynaGrate</li><li>• Vandkølet DynaGrate</li></ul>	B&W's SAP-nr.	5200010233
	Vægt pr. stk.	0,7 kg
Hvor er delen monteret?	Modelnr.	0044095
<ul style="list-style-type: none"><li>• Imellem kapperne, øverst.</li></ul>		



### Skudrigle for T-plade/akseldækplade

Hvilken rist indgår delen i?	B&W's originalnr.	90,70,000078500
<ul style="list-style-type: none"><li>• Luftkølet DynaGrate</li><li>• Vandkølet DynaGrate</li></ul>	B&W's SAP-nr.	5000005902
	Vægt pr. stk.	1,0 kg
Hvor er delen monteret?	Modelnr.	600.290
<ul style="list-style-type: none"><li>• Inde bag T-pladen. Holder T-pladen på plads.</li></ul>		



### Skudrigle for øvre/nedre T-plade

Hvilken rist indgår delen i?	B&W's originalnr.	90,70,000078501
<ul style="list-style-type: none"><li>• Luftkølet DynaGrate</li><li>• Vandkølet DynaGrate</li></ul>	B&W's SAP-nr.	5000005903
	Vægt pr. stk.	0,2 kg
Hvor er delen monteret?	Modelnr.	600.191
<ul style="list-style-type: none"><li>• Inde bag øvre venstre/nedre højre T-plade.</li></ul>		



## Strategiske Dele Til DynaGrate®

### Skudrigleophæng for tilslutningsplade

Hvilken rist indgår delen i?	B&W's originalnr.	90,70,000078530
<ul style="list-style-type: none"><li>• Luftkølet DynaGrate</li><li>• Vandkølet DynaGrate</li></ul>	B&W's SAP-nr.	5000005904
	Vægt pr. stk.	11,7 kg
Hvor er delen monteret?	Modelnr.	602.701
<ul style="list-style-type: none"><li>• Ind på enden af pusherbordet, hvorpå svingbeslag og tilslutningsplader sidder.</li></ul>		



### Skudrigle for under-T-plade

Hvilken rist indgår delen i?	B&W's originalnr.	90,70,000078540
<ul style="list-style-type: none"><li>• Luftkølet DynaGrate</li><li>• Vandkølet DynaGrate</li></ul>	B&W's SAP-nr.	5000007436
	Vægt pr. stk.	0,6 kg
Hvor er delen monteret?	Modelnr.	601.813
<ul style="list-style-type: none"><li>• Sammen med T-pladen, under.</li></ul>		



### Låseplade for skudrigle

Hvilken rist indgår delen i?	B&W's originalnr.	90,70,000078550
<ul style="list-style-type: none"><li>• Luftkølet DynaGrate</li><li>• Vandkølet DynaGrate</li></ul>	B&W's SAP-nr.	5000007435
	Vægt pr. stk.	0,2 kg
Hvor er delen monteret?	Modelnr.	601.814
<ul style="list-style-type: none"><li>• På skudriglen og T-pladen, under.</li></ul>		

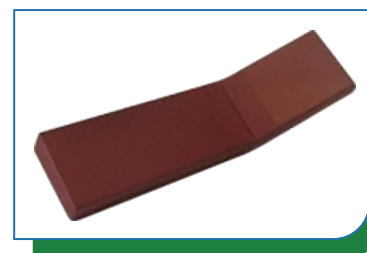

### Låseplade

Hvilken rist indgår delen i?	B&W's originalnr.	90,70,000079310
<ul style="list-style-type: none"><li>• Luftkølet DynaGrate</li><li>• Vandkølet DynaGrate</li></ul>	B&W's SAP-nr.	5000003206
	Vægt pr. stk.	0,2 kg
Hvor er delen monteret?	Modelnr.	600.126
<ul style="list-style-type: none"><li>• Er monteret på tappene og cylinderkonsollen.</li></ul>		



### Låseplade ved carb-leje

Hvilken rist indgår delen i?	B&W's originalnr.	90,70,000079311
<ul style="list-style-type: none"><li>• Luftkølet DynaGrate</li><li>• Vandkølet DynaGrate</li></ul>	B&W's SAP-nr.	5000003207
	Vægt pr. stk.	0,2 kg
Hvor er delen monteret?	Modelnr.	601.846
<ul style="list-style-type: none"><li>• På cylinderkonsollen ved carb-lejet.</li></ul>		



# Strategiske Dele Til DynaGrate®

## Rundstål til afslutningsstykke

Hvilken rist indgår delen i?	B&W's originalnr.	90,70,000079481
<ul style="list-style-type: none"><li>• Luftkølet DynaGrate</li><li>• Vandkølet DynaGrate</li></ul>	B&W's SAP-nr.	5000004552
	Vægt pr. stk.	0,1 kg
Hvor er delen monteret?	Modelnr.	600.179
<ul style="list-style-type: none"><li>• Holder dækpladen og bolten sammen.</li></ul>		



## Beslag for skudrigle til under-T-plade

Hvilken rist indgår delen i?	B&W's originalnr.	90,70,000078560
<ul style="list-style-type: none"><li>• Luftkølet DynaGrate</li><li>• Vandkølet DynaGrate</li></ul>	B&W's SAP-nr.	5000006984
	Vægt pr. stk.	0,4 kg
Hvor er delen monteret?	Modelnr.	601.862
<ul style="list-style-type: none"><li>• På den faste legebuk.</li></ul>		



## Tallerkenfjederdæksel Ø110/Ø165 mm

Hvilken rist indgår delen i?	B&W's originalnr.	90,70,000071340
<ul style="list-style-type: none"><li>• Luftkølet DynaGrate</li><li>• Vandkølet DynaGrate</li></ul>	B&W's SAP-nr.	5000006598
	Vægt pr. stk.	0,1 kg
Hvor er delen monteret?	Modelnr.	601.842
<ul style="list-style-type: none"><li>• I bunden af akslerne. Holder tallerkenfjedrene på plads.</li></ul>		



## Pakbøsning

Hvilken rist indgår delen i?	B&W's originalnr.	90,70,000072200
<ul style="list-style-type: none"><li>• Luftkølet DynaGrate</li><li>• Vandkølet DynaGrate</li></ul>	B&W's SAP-nr.	5000003544
	Vægt pr. stk.	0,1 kg
Hvor er delen monteret?	Modelnr.	600.182
<ul style="list-style-type: none"><li>• På bolten. Anvendes til at fiksere bolten ind i ristesiden.</li></ul>		



## Spændebeslag

Hvilken rist indgår delen i?	B&W's originalnr.	90,70,000079478
<ul style="list-style-type: none"><li>• Luftkølet DynaGrate</li><li>• Vandkølet DynaGrate</li></ul>	B&W's SAP-nr.	5200009003
	Vægt pr. stk.	0,2 kg
Hvor er delen monteret?	Modelnr.	601.822
<ul style="list-style-type: none"><li>• Ind på bagsiden af T-pladen, under.</li></ul>		





## Strategiske Dele Til DynaGrate®

### Distancebøsning for cylinder Ø50x14,5 mm

Hvilken rist indgår delen i?	B&W's originalnr.	90,70,000071520
• Luftkølet DynaGrate	B&W's SAP-nr.	5000001704
• Vandkølet DynaGrate	Vægt pr. stk.	0,1 kg
Hvor er delen monteret?	Modelnr.	601.829
• På begge sider af cylinderen til trækstængerne.		



### Distancebøsning for synkronled Ø45x8,4 mm

Hvilken rist indgår delen i?	B&W's originalnr.	90,70,000071501
• Luftkølet DynaGrate	B&W's SAP-nr.	5000001706
• Vandkølet DynaGrate	Vægt pr. stk.	0,1 kg
Hvor er delen monteret?	Modelnr.	601.847
• På Synkronleddet og synkronarmen.		



### Distancebøsning for synkronled Ø34x9 mm

Hvilken rist indgår delen i?	B&W's originalnr.	90,70,000071500
• Luftkølet DynaGrate	B&W's SAP-nr.	5000001705
• Vandkølet DynaGrate	Vægt pr. stk.	0,1 kg
Hvor er delen monteret?	Modelnr.	601.811
• På Synkronleddet og synkronarmen.		



### Afstandsbøsning

Hvilken rist indgår delen i?	B&W's originalnr.	90,70,000072258
• Luftkølet DynaGrate	B&W's SAP-nr.	5200010232
• Vandkølet DynaGrate	Vægt pr. stk.	0,1 kg
Hvor er delen monteret?	Modelnr.	601.850
• På T-pladen, under.		



### T-plade, første, midtersektion

Hvilken rist indgår delen i?	B&W's originalnr.	90,10,000016118
• Vandkølet DynaGrate	B&W's SAP-nr.	5000006502
Hvor er delen monteret?	Vægt pr. stk.	47,8 kg
• På indersiden af ristesektionerne.	Modelnr.	602.755



## Strategiske Dele Til DynaGrate®

### T-plade, sidste, midtersektion

Hvilken rist indgår delen i?	B&W's originalnr.	90,10,000016128
• Vandkølet DynaGrate	B&W's SAP-nr.	5000006505
Hvor er delen monteret?	Vægt pr. stk.	26,8 kg
• På indersiden af ristesektionerne.	Modelnr.	602.756



### T-plade, midtersektion

Hvilken rist indgår delen i?	B&W's originalnr.	90,10,000016238
• Vandkølet DynaGrate	B&W's SAP-nr.	5000006503
Hvor er delen monteret?	Vægt pr. stk.	56,0 kg
• På indersiden af ristesektionerne.	Modelnr.	602.744



### Første T-plade, midtersektion

Hvilken rist indgår delen i?	B&W's originalnr.	90,10,000016117
• Luftkølet DynaGrate	B&W's SAP-nr.	5200011374
Hvor er delen monteret?	Vægt pr. stk.	43,0 kg
• På indersiden af ristesektionerne	Modelnr.	0670220



### Sidste T-plade, midtersektion

Hvilken rist indgår delen i?	B&W's originalnr.	90,10,000016127
• Luftkølet DynaGrate	B&W's SAP-nr.	5200012711
Hvor er delen monteret?	Vægt pr. stk.	78,2 kg
• På indersiden af ristesektionerne.	Modelnr.	0741006



### T-plade, midtersektion

Hvilken rist indgår delen i?	B&W's originalnr.	90,10,000016237
• Luftkølet DynaGrate	B&W's SAP-nr.	5200011375
Hvor er delen monteret?	Vægt pr. stk.	52,0 kg
• På indersiden af ristesektionerne.	Modelnr.	0670239



## Strategiske Dele Til DynaGrate®

### Kappe, midtersektion

Hvilken rist indgår delen i?	B&W's originalnr.	90,10,000016508
<ul style="list-style-type: none"><li>Vandkølet DynaGrate</li></ul>	B&W's SAP-nr.	5000002777
Hvor er delen monteret?	Vægt pr. stk.	104,0 kg
<ul style="list-style-type: none"><li>På indersiden af ristesektionerne.</li></ul>	Modelnr.	690.066



### Sidste kappe, midtersektion

Hvilken rist indgår delen i?	B&W's originalnr.	90,10,000016527
<ul style="list-style-type: none"><li>Luftkølet DynaGrate</li></ul>	B&W's SAP-nr.	5200012712
Hvor er delen monteret?	Vægt pr. stk.	142,3 kg
<ul style="list-style-type: none"><li>På indersiden af ristesektionerne.</li></ul>	Modelnr.	0741221



### Kappe, første, midtersektion

Hvilken rist indgår delen i?	B&W's originalnr.	90,10,000016518
<ul style="list-style-type: none"><li>Vandkølet DynaGrate</li></ul>	B&W's SAP-nr.	5000002775
Hvor er delen monteret?	Vægt pr. stk.	77,0 kg
<ul style="list-style-type: none"><li>På indersiden af ristesektionerne.</li></ul>	Modelnr.	690.070



### Kappe, sidste, midtersektion

Hvilken rist indgår delen i?	B&W's originalnr.	90,10,000016528
<ul style="list-style-type: none"><li>Vandkølet DynaGrate</li></ul>	B&W's SAP-nr.	5000002776
Hvor er delen monteret?	Vægt pr. stk.	65,5 kg
<ul style="list-style-type: none"><li>På indersiden af ristesektionerne.</li></ul>	Modelnr.	690.073



### Kappe, midtersektion

Hvilken rist indgår delen i?	B&W's originalnr.	90,10,000016507
<ul style="list-style-type: none"><li>Luftkølet DynaGrate</li></ul>	B&W's SAP-nr.	5200011372
Hvor er delen monteret?	Vægt pr. stk.	97,0 kg
<ul style="list-style-type: none"><li>På indersiden af ristesektionerne.</li></ul>	Modelnr.	0661246



## Strategiske Dele Til DynaGrate®

### Første kappe, midtersektion

Hvilken rist indgår delen i?	B&W's originalnr.	90,10,000016517
<ul style="list-style-type: none"><li>• Luftkølet DynaGrate</li></ul>	B&W's SAP-nr.	5200011373
Hvor er delen monteret?	Vægt pr. stk.	78,6 kg
<ul style="list-style-type: none"><li>• På indersiden af ristesektionerne.</li></ul>	Modelnr.	0670248



### Lejedæksel

Hvilken rist indgår delen i?	B&W's originalnr.	90,20,000022048
<ul style="list-style-type: none"><li>• Luftkølet DynaGrate</li><li>• Vandkølet DynaGrate</li></ul>	B&W's SAP-nr.	5200007465
Hvor er delen monteret?	Vægt pr. stk.	3,0 kg
<ul style="list-style-type: none"><li>• På enden af akseltapperne. Holder lejet på plads.</li></ul>	Modelnr.	601.228



### Lejeflange

Hvilken rist indgår delen i?	B&W's originalnr.	90,20,000022008
<ul style="list-style-type: none"><li>• Luftkølet DynaGrate</li></ul>	B&W's SAP-nr.	5200007466
Hvor er delen monteret?	Vægt pr. stk.	0,8 kg
<ul style="list-style-type: none"><li>• På enden af akseltapperne.</li></ul>	Modelnr.	601.800



### Pakflange Ø110 mm

Hvilken rist indgår delen i?	B&W's originalnr.	90,20,000022024
<ul style="list-style-type: none"><li>• Luftkølet DynaGrate</li><li>• Vandkølet DynaGrate</li></ul>	B&W's SAP-nr.	5200007464
Hvor er delen monteret?	Vægt pr. stk.	5,4 kg
<ul style="list-style-type: none"><li>• På lejehuset.</li></ul>	Modelnr.	601.234



### Styrelejehus

Hvilken rist indgår delen i?	B&W's originalnr.	90,20,000022201
<ul style="list-style-type: none"><li>• Luftkølet DynaGrate</li><li>• Vandkølet DynaGrate</li></ul>	B&W's SAP-nr.	5000006244
Hvor er delen monteret?	Vægt pr. stk.	10,2 kg
<ul style="list-style-type: none"><li>• På akslerne.</li></ul>	Modelnr.	602.733





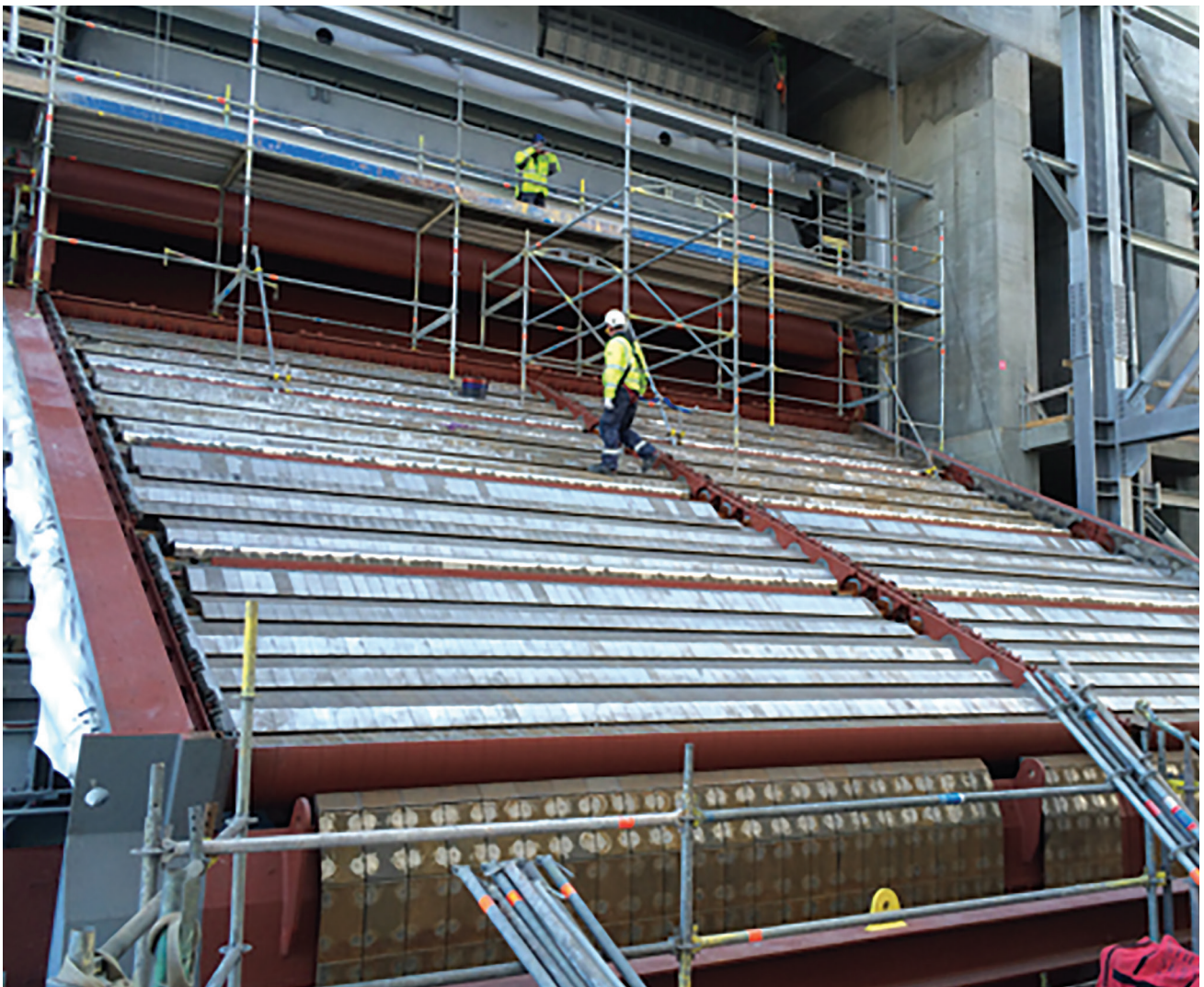

## Babcock & Wilcox

Falkevej 2  
DK-6705 Esbjerg Ø  
Denmark  
Phone: +45 76 14 34 00

[www.babcock.com/volund](http://www.babcock.com/volund)    

The information contained herein is provided for general information purposes only and is not intended nor to be construed as a warranty, an offer, or any representation of contractual or other legal responsibility.

*Dynagrate* and *Vølund* are trademarks of The Babcock & Wilcox Company or its affiliates.



Established in 1867, Babcock & Wilcox is a global leader in renewable, environmental and thermal technologies and services for power and industrial applications.

For more information or to contact us, visit our website at [www.babcock.com](http://www.babcock.com).